



भारत हेवी इलेक्ट्रिकल्स लिमिटेड
Bharat Heavy Electricals Limited

No. AA/SCY/SE/20

Date: 14th September, 2020

BSE Limited

P.J. Towers, Dalal Street Fort,
MUMBAI – 400001

National Stock Exchange of India Limited

Exchange Plaza, C-1, Block G,
Bandra-Kurla Complex, Bandra (East)
MUMBAI – 400051

Dear Sirs,

Sub: Published Financial Results for the Quarter ended 30th June, 2020

Please find enclosed a copy each of the Unaudited Standalone & Consolidated Financial Results for the quarter ended 30th June, 2020 published in "BusinessLine" (English) and "Amar Ujala" (Hindi) on 12th September, 2020 for your information & record.

Thanking you,

Yours faithfully,

(Rajeev Kalra)
Company Secretary
shareholderquery@bhel.in

Encl: As above



Committed to the vision of
Atmanirbhar Bharat

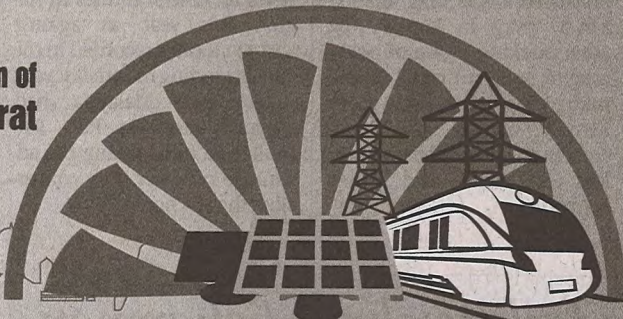
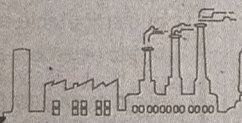

Powering Progress... Brightening Lives Touching Every Indian Home

Extract of Unaudited Financial Results For the Quarter ended June 30th, 2020

₹ in Crore

Sl No.	PARTICULARS	3 Months Ended 30.06.2020	12 Months Ended 31.03.2020	Corresponding 3 Months Ended 30.06.2019	3 Months Ended 30.06.2020	12 Months Ended 31.03.2020	Corresponding 3 Months Ended 30.06.2019
		Standalone			Consolidated		
		(Unaudited)	(Audited)	(Unaudited)	(Unaudited)	(Audited)	(Unaudited)
1	Income from Operations						
a	Sales/Income from Operations	1896.57	20490.64	4410.29	1896.57	20494.59	4411.09
b	Other Operating Income	94.33	995.42	121.39	94.33	995.42	121.39
	Total Revenue from Operations	1990.90	21486.06	4531.68	1990.90	21490.01	4532.48
2	Net Profit / (Loss) for the period (before Tax, Exceptional items)	(1196.41)	(662.11)	(343.97)	(1197.05)	(684.79)	(352.03)
3	Net Profit / (Loss) for the period before tax (after Exceptional items & share of net profit/(loss) of joint ventures in consolidated results)	(1196.41)	(662.11)	(343.97)	(1192.40)	(659.07)	(346.65)
4	Net Profit / (Loss) for the period after tax	(897.15)	(1472.97)	(216.25)	(893.14)	(1468.35)	(218.93)
5	Total Comprehensive Income for the period [Comprising Profit / (Loss) for the period (after tax) and Other Comprehensive Income (after tax)]	(915.40)	(1746.85)	(250.90)	(911.39)	(1742.09)	(253.57)
6	Paid-up equity share capital (Face Value ₹ 2 per share)	696.41	696.41	696.41	696.41	696.41	696.41
7	Other Equity	—	28484.80	—	—	27964.31	—
8	Basic & Diluted Earnings Per Share.	(2.58)	(4.23)	(0.62)	(2.56)	(4.22)	(0.63)

Notes:

- The above is an extract of the detailed format of Quarterly Financial Results filed with the Stock Exchanges under Regulation 33 of the SEBI (Listing Obligations and Disclosure Requirements) Regulations, 2015 as amended ("the Regulation") read with SEBI Circular NO. CIR/CFD/CMDI/44/2019 dated March 29, 2019 ("the Circular"). The full format of the Quarterly Financial Results are available on the Stock Exchange websites of BSE and NSE at www.bseindia.com and www.nseindia.com and under "Financial Information" section of the Company's website www.bhel.com
- The Group's operations and financial results for the quarter have been very adversely impacted by the lockdown imposed to contain the spread of COVID-19. The operations gradually resumed with requisite precautions during the quarter with limited availability of workforce and disrupted supply chain. The results for the quarter are therefore not comparable with those for the corresponding quarter of previous year. The Company has assessed the impact of pandemic on its financial results/position based on the internal and external information available up to the date of approval of these financial results and expects to recover the carrying value of its assets, investments, trade receivables, contract assets & inventories.

Place : New Delhi
Dated : 11.09.2020

For and on behalf of Bharat Heavy Electricals Limited
(Dr. Nalin Shinghal)
Chairman & Managing Director

Bharat Heavy Electricals Limited

CIN : L74899DL1964GOI004281

Registered Office : BHEL House, Siri Fort, New Delhi - 110049

Phone : 011 66337000, E-mail: shareholderquery@bhel.in

www.bhel.com

[/BHEL Official](https://www.facebook.com/BHELOfficial)

[/BHEL India](https://www.youtube.com/channel/UCBHELIndia)

[/BHEL India](https://www.youtube.com/channel/UCBHELIndia)

[/bhel.india](https://www.instagram.com/bhel.india)

[/company/bhel](https://www.linkedin.com/company/bhel)

LALIT



Power



Transmission



Industry



Transportation



Renewables



Oil & Gas



Defence & Aerospace



Water



खन किसानों का उपज का बढ़ावा
पहुँचाने के उद्देश्य से यह रेल
है। किसान रेल यह सुनिश्चित
कृषि उपज देश के एक कोने से
तक आसानी से पहुँच सके।

कृषि उपज को सुरक्षित, भरोसेमंद और
दुर्लभायी यातायात सुविधा उपलब्ध होने
से न केवल किसानों को उनकी उपज
का सही मूल्य मिलेगा, बल्कि इससे
उनकी आय में भी वृद्धि होगी।

किसान रेल को जॉर्जिया से लेंस किया जाएगा।
इसका फायदा यह होगा कि जो भी किसान या
विक्रेता फल-सब्जियाँ इस ट्रेन से भेज रहा होगा,
वह राजीव गांधी कृषि उपज रेल
सुविधा दी जाएगी।

किसान रेल को निगरानी सघन तरीके से की
जाएगी। ऐसा नहीं होगा कि रास्ते में ही माल
गायब हो जाएगा। रेलवे यह सुनिश्चित करेगा
सामान का सघन निगरानी करेगा।

जुमाना लगाएगा। अगर एक सप्ताह में
जवाब दखिल नहीं होता तो पाँच हजार
को जुमाना लगाया जाएगा। इसके बाद
रेलवे के वकील ने मामले की सुनवाई
दिये कॉन्फ्रेंसिंग से करने का आग्रह
किया। कोर्ट ने इसके लिए सात

है। आदेश को पालन न करने वाले
कोर्ट कर्मचारियों के खिलाफ
अनुशासनात्मक कार्रवाई की जाएगी।
यह आदेश कैम स्कैनर समेत अन्य
सभी प्रतिबंधित एप के विषय में दिया
गया है। एजेंसी

PUBLISHED IN AMAR UJALA (HINDI), 12-09-2020



आत्मनिर्भर भारत के
निर्माण हेतु प्रतिबद्ध

प्रगति को गति ... जीवन को ज्योति भारत के हर घर से जुड़ा

30 जून, 2020 को समाप्त तिमाही के लिए अनंकेक्षित वित्तीय परिणामों का सार

(₹ करोड़ में)

क्र. सं.	विवरण	30.06.2020 को समाप्त 3 माह	31.03.2020 को समाप्त 12 माह	30.06.2019 को समाप्त तदनुसूची 3 माह	30.06.2020 को समाप्त 3 माह	31.03.2020 को समाप्त 12 माह	30.06.2019 को समाप्त तदनुसूची 3 माह
		स्टैंडएलोन			कंसोलिडेटेड		
		अनंकेक्षित	अंकेक्षित	अनंकेक्षित	अनंकेक्षित	अंकेक्षित	अनंकेक्षित
1	प्रचालनों से आय	1896.57	20490.64	4410.29	1896.57	20494.59	4411.09
2	प्रचालनों से बिक्री/आय	94.33	995.42	121.39	94.33	995.42	121.39
3	अन्य प्रचालन आय	1990.90	21486.06	4531.68	1990.90	21490.01	4532.48
4	प्रचालनों से कुल राजस्व	(1196.41)	(662.11)	(343.97)	(1197.05)	(684.79)	(352.03)
5	अवधि के दौरान निवल लाभ/(हानि) (कर, आपवादिक मदों से पूर्व)	(1196.41)	(662.11)	(343.97)	(1192.40)	(659.07)	(346.65)
6	कर पूर्व अवधि के लिए निवल लाभ/(हानि) (अपवादालाभ मदों और समेकित परिणामों में संयुक्त उद्यमों के निवल लाभ/(हानि) के हिस्से के बाद)	(897.15)	(1472.97)	(216.25)	(893.14)	(1468.35)	(218.93)
7	कर पश्चात् अवधि का निवल लाभ/(हानि)	(915.40)	(1746.85)	(250.90)	(911.39)	(1742.09)	(253.57)
8	अवधि की समग्र आय [(अवधि के पश्चात् लाभ/(हानि) (कर पश्चात्) और अन्य समग्र आय (कर पश्चात्)]	696.41	696.41	696.41	696.41	696.41	696.41
9	प्रदत्त इक्विटी शेयर पूंजी (अंकित मूल्य ₹2 प्रति शेयर)	-	28484.80	-	-	27964.31	-
10	अन्य इक्विटी	(2.58)	(4.23)	(0.62)	(2.56)	(4.22)	(0.63)
11	प्रति शेयर मूल तथा डाइल्यूटेड अर्जन						

टिप्पणियाँ :

- उक्त विवरण सेबी (लिस्टिंग ऑब्जेक्शंस एंड डिस्क्लोजर रिकवायरमेंट्स) रेगुलेशंस, 2015 के विनियम 33 यथासंशोधित के साथ पठित सेबी परिपत्र सं. सीआईआर/सीएफडी/सीएमडीआई/44/2019 दिनांक 29 मार्च, 2019 के अंतर्गत स्टॉक एक्सचेंजों के साथ दखिल तिमाही वित्तीय परिणामों के विस्तृत प्रारूप का एक सारांश है। वित्तीय परिणामों का पूरा प्रारूप बीएसई एवं एनएसई-स्टॉक एक्सचेंजों की वेबसाइट्स www.bseindia.com और www.nseindia.com तथा कंपनी की वेबसाइट www.bhel.com के "वित्तीय जानकारी" खण्ड पर उपलब्ध हैं।
- तिमाही के दौरान समूह के परिचालन तथा वित्तीय परिणाम कोविड-19 के प्रसार के कारण हुए लॉकडाउन से प्रतिकूल रूप से प्रभावित हुए हैं। तिमाही के दौरान सीमित उपलब्ध कार्यबल एवं बाधित आपूर्ति श्रृंखला के साथ पूर्ण सावधानियाँ बरतकर उत्तरोत्तर रूप से परिचालन प्रारंभ किए गए हैं। तिमाही के परिणाम तदनुसार पिछले वर्ष की समान तिमाही से तुलना योग्य नहीं हैं। कंपनी ने महामारी के प्रकोप का प्रभाव अपने वित्तीय परिणामों/स्थिति पर होने के संदर्भ में इन वित्तीय परिणामों के अनुमोदन की तिथि तक उपलब्ध आंतरिक एवं बाह्य उपलब्ध सूचना के आधार पर किया है तथा कंपनी को परिसम्पत्तियों के वहन मूल्य, निवेश, व्यापार प्राप्ति, अनुबंध-परिसम्पत्तियों एवं मालसूचियों के उचित मूल्यांकन की वापिसी की अपेक्षा है।

कृते भारत हेवी इलेक्ट्रिकल्स लिमिटेड
हस्ता./-
(डा. नलिन सिंघल)
अध्यक्ष एवं प्रबंध निदेशक

स्थान: नई दिल्ली
दिनांक: 11.09.2020



www.bhel.com



/BHEL Official



/BHEL_India



/BHEL_India



/bhel.india



/company/bhel



पावर

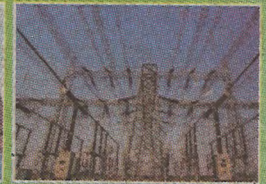

ट्रांसमिशन



उद्योग



परिवहन



अक्षय ऊर्जा



तेल एवं गैस



रक्षा और अंतरिक्ष



जल



भारत हेवी इलेक्ट्रिकल्स लिमिटेड

सीआईएन: L74899DL1964GOI004281

पंजीकृत कार्यालय: बीएचईएल हाउस, सीरी कोर्ट, नई दिल्ली-110049

फोन नं.: 011-66337000, ई-मेल: shareholderquery@bhel.in